

## ML 1-01 Organigramma della scuola 2023-2024

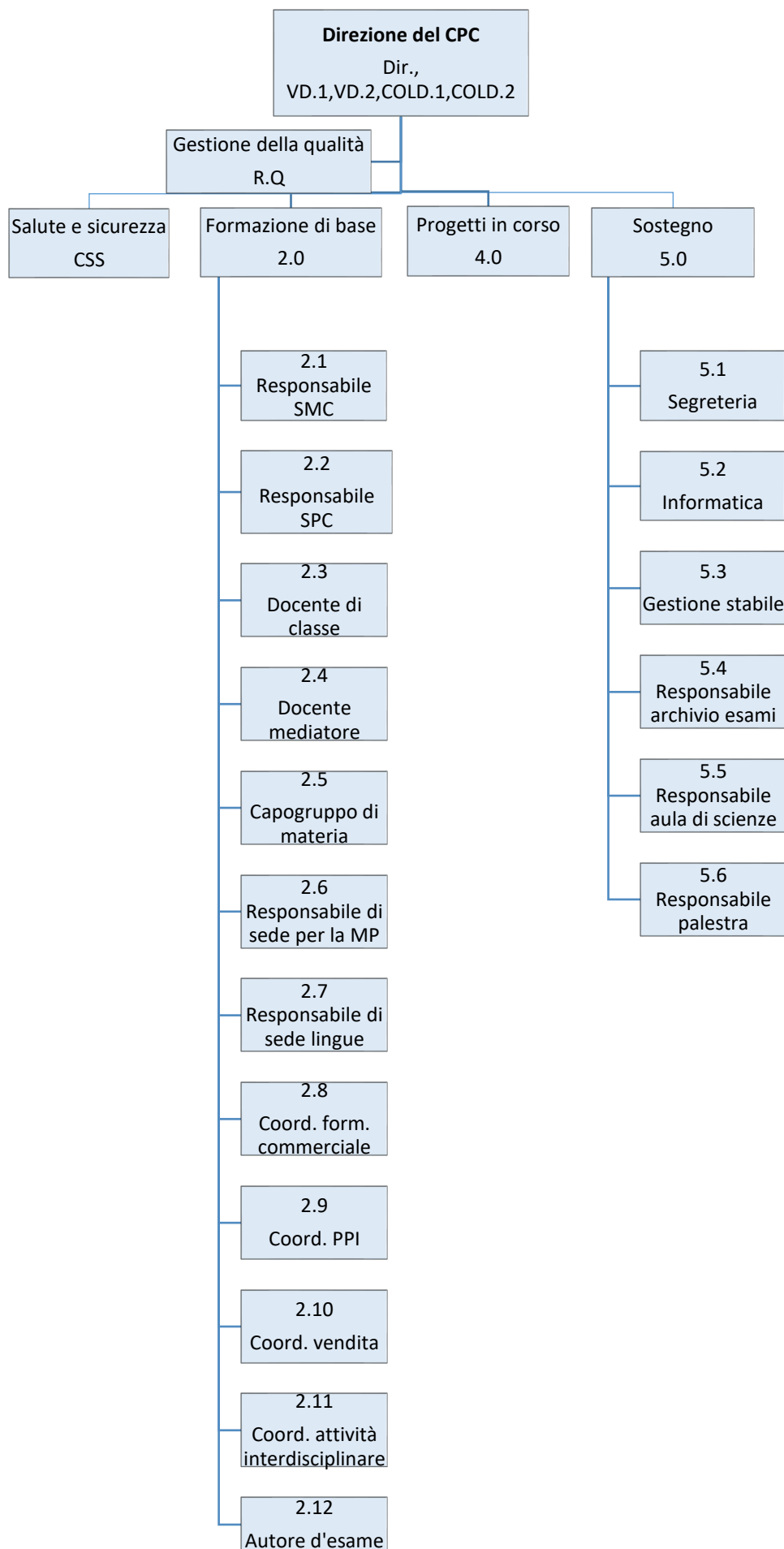

## ML 1-01 Organigramma della scuola 2023-2024

Sigla	Responsabile			
<b>dir.</b>	Francesca Pace			
<b>v. dir. 1</b>	Simone Martinoni			
<b>v. dir. 2</b>	Massimiliano Pelossi			
<b>coll. dir.1</b>	Massimo Stoppa			
<b>coll. dir. 2</b>	Grazia Cairoli Del Priore			
<b>RQ</b>	Grazia Cairoli Del Priore			
<b>CSS</b>	Simone Martinoni			
<b>2.0</b>	Francesca Pace			
<b>2.1</b>	Simone Martinoni			
<b>2.2</b>	Massimiliano Pelossi			
<b>2.3</b>	<b>DOCENTE DI CLASSE SMC</b> Rio Soldini Patric Poletti Debora Morosi Notarbartolo Massimiliano Pelossi Chiara Imperato Matteo Cavalli Martina Ricci Désirée Mallè Laura Losa Laura Bah Brunoni Massimo Stoppa	1EA 1EB 1EC 1ED 1EE 1EF 1MA 1MB 1MC 1MD 2EA	Domenico Macrì Vesna Djukic Sabina Martinoni Malinverno Claudio Sassi Giulia Vanetta Cesare Brand Tiziano Guidotti Patrizia Rossi Tamara Giudici Camilla Bernasconi William Barnes	2EB 2EC 2ED 2MA 2MB 2MC 3EA 3EB 3EC 3MA 3MB
<b>2.3</b>	<b>DOCENTE DI CLASSE SPC/IC</b> Mario Anic Martina Lazaro Berg Yvonne Ballestra Cotti Samanta Brenni Rosella Castiglioni Françoise Masson Simone Martinoni	1CEA 2CEA 3CEA 1CMA 2CMA 3CMA 1MPA	<b>DOCENTE DI CLASSE SPC/ICD</b> Daniela Lepori Moresi Maria Elena Hoballah Antonella Bettata Antonella Gaggini Antonella Bettata  <b>DOCENTE DI CLASSE SPC/ACD</b> Monica Galante Monica Galante	1VIA 1VIB 2VIA 2VRA 3VIA  1VAA 2VAA
<b>2.3</b>	<b>DOCENTE DI CLASSE AF</b> Federica Minetti Moira Zanni Annalisa Tosi-Campoleoni	1AFA 1AFB 1AFC	Marilyn Albisetti Poletti Sara Hefti Laura Gilardi Luciana D'Antonio	2AFA 2AFB 3AFA 3AFB
<b>2.3</b>	<b>DOCENTE DI CLASSE GID</b> Vera Banchini	2GID		
<b>2.4</b>	<b>DOCENTE MEDIATORE</b> Vera Banchini, Monica Galante, Claudio Sassi			

## ML 1-01 Organigramma della scuola 2023-2024

2.5	<p><b>CAPOGRUPPO DI MATERIA</b></p> <p>Françoise Masson <b>(Contabilità)</b></p> <p>Daniela Lepori Moresi <b>(Economia politica, economia aziendale, economia vendite/AF)</b></p> <p>Yvonne Cotti <b>(Diritto)</b></p> <p>Marilyn Albisetti Poletti <b>(Italiano)</b></p> <p>Camilla Bernasconi <b>(Tedesco)</b></p> <p>William Barnes <b>(Inglese)</b></p> <p>Luca Prezzemolo <b>(Francese)</b></p> <p>Rosella Castiglioni <b>(Matematica)</b></p> <p>Patrizia Rossi <b>(Tecnica e ambiente, Scienze naturali, geografia economica)</b></p> <p>Luca Cremonesi <b>(Scienze sociali)</b></p> <p>Patric Poletti <b>(Informatica)</b></p> <p>Consuelo Boldini Rosselli <b>(Trattamento testi, Lavori amministrativi)</b></p> <p>Lidia Canonica <b>(Laboratorio di pratica)</b></p> <p>Stefano Sulmoni <b>(Storia e politica, Civica)</b></p> <p>Matteo Cavalli <b>(Società)</b></p> <p>Antonella Bettata <b>(Conoscenze del commercio al dettaglio)</b></p> <p>Marco Scattini <b>(Educazione fisica)</b></p> <p>Pietro Caroni <b>(Materie professionali AF)</b></p> <p>Nicole Scheurer <b>(Materie professionali GID)</b></p> <p>Ennio Carioti <b>Cultura religiosa</b></p>
2.6	<p><b>RESPONSABILE DI SEDE PER LA MATURITÀ PROFESSIONALE</b></p> <p>Massimiliano Pelossi</p>
2.7	<p><b>RESPONSABILE DI SEDE PER LE LINGUE</b></p> <p>Martina Lazaro Berg</p>

## ML 1-01 Organigramma della scuola 2023-2024

<b>2.8</b>	<p><b>COORDINATORI DI SEDE PER LA FORMAZIONE COMMERCIALE</b>                  Debora Morosi Notarbartolo, Mario Anic  <b>Capogruppo CCO-A:</b> per L1 Marilyn Albisetti Poletti; per CG Cesare Brand  <b>Capogruppo CCO-B:</b> Debora Morosi Notarbartolo  <b>Capogruppo CCO-C:</b> Françoise Masson  <b>Capogruppo CCO-D (e ambito a scelta):</b> Martina Lazaro Berg  <b>Capogruppo CCO-E:</b> Mario Anic</p>
<b>2.9</b>	<p><b>COORDINATORE DI SEDE PER LE PARTI PRATICHE INTEGRATE (PPI)</b>                  Lidia Canonica</p>
<b>2.10</b>	<p><b>COORDINATOR DI SEDE PER LA VENDITA</b>                  Antonella Bettata  <b>Capigruppo:</b> Antonella Bettata, Monica Galante</p>
<b>2.11</b>	<p><b>COORDINATORI DELLE ATTIVITÀ INTERDISCIPLINARI DI SEDE</b>                  Massimo Stoppa, Grazia Cairoli Del Priore</p>
<b>2.12</b>	<p><b>AUTORE D'ESAME MP (MP1 e MP2)</b>                  Rosella Castiglioni (Matematica)</p> <p>Matteo Cavalli (Diritto) } Economia e diritto                  Laura Losa (Economia aziendale)</p> <p><b>AUTORE D'ESAME SMC AFC / SPC IC PROFILO E</b>                  Martina Lazaro Berg (tedesco)                  Giulia Vanetta (inglese)                  Rosella Castiglioni (matematica, solo per SMC)                  Françoise Masson (economia e società)</p> <p><b>AUTORI D'ESAME SPC ICD E ACD</b>                  Antonella Bettata (Conoscenze professionali)                  Debora Morosi Notarbartolo (Economia)                  Consuelo Boldini Rosselli (Società)</p>
<b>4.0</b>	Massimiliano Pelossi
<b>5.0</b>	Francesca Pace
<b>5.1</b>	Tosca Garzoli, Francesca Passaretti, Elvira Conte
<b>5.2</b>	Patric Poletti, Domenico Macrì
<b>5.3</b>	Claudio Cugini, Simone Lerose
<b>5.4</b>	Francesca Pace
<b>5.5</b>	Patrizia Rossi
<b>5.6</b>	Marco Scattini

<b>Data</b>	8 settembre 2023	<b>Firma (Dir.)</b>	
<b>Distribuzione a</b>	Albo, server		